Le bâtiment « Chimie-Métallurgie »

Le bâtiment « Chimie-Métallurgie », conçu en 1930 par l'architecte Albert Puters et l'ingénieur Fernand Campus, s'étend sur toute la longueur de l'ancienne rue Stevart.

Il se déployait à l'arrière par des ailes formant de multiples cours intérieures et abritait des laboratoires de chimie et de métallurgie. Des travaux de préservation et d'assainissement ont eu lieu en 2018-2019. Ils seront poursuivis en 2019-2020.

Chaque étage peut constituer un seul plateau complètement modulable grâce à la structure porteuse allant de façade à façade.

L'entrée principale, côté Sud, est marquée par un décrochement surmonté d'une tour autrefois support d'une horloge monumentale.

L'ensemble sera rénové dans le respect des espaces et caractéristiques du modernisme avec une aide de la Wallonie (Sowafinal3).

La SPI étudie actuellement la programmation d'aménagement d'espaces bruts et d'espaces finis à vendre et à louer à destination d'activités économiques.

Les travaux d'aménagement seront réalisés en 2020-2021.

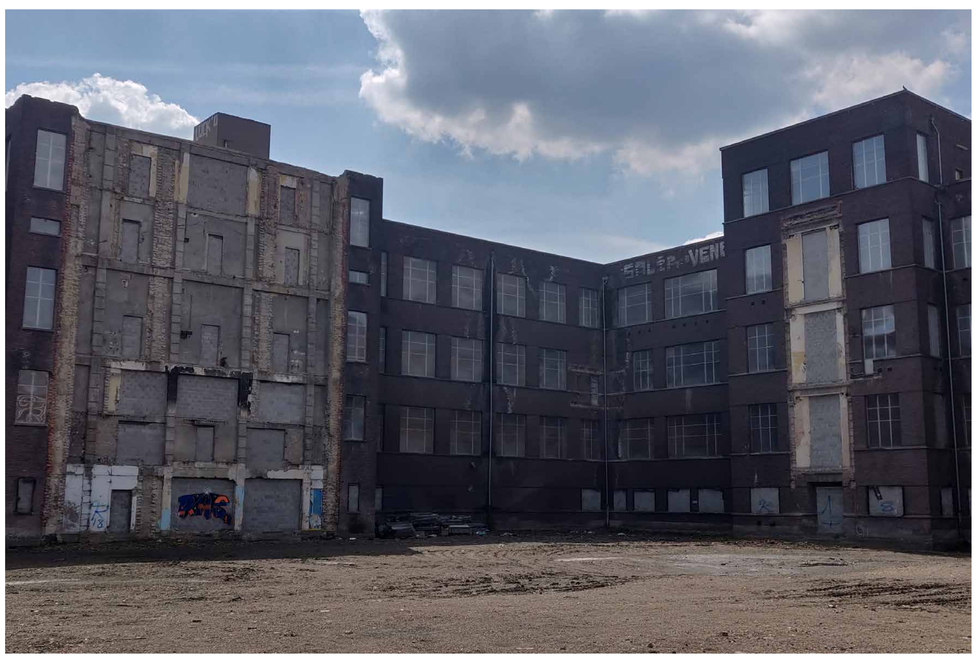

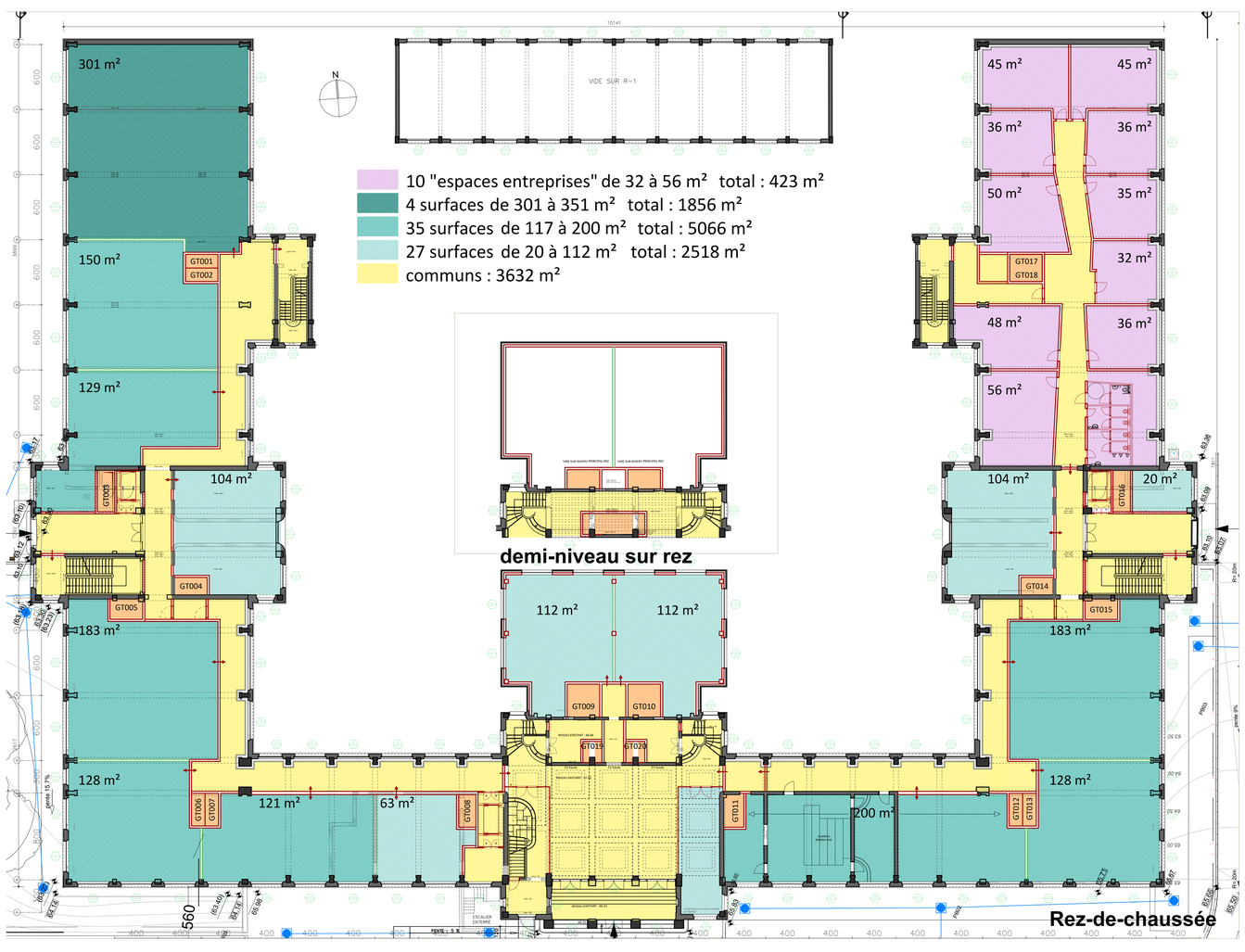

www.valbenoit.be

VAL BENOIT · spi · Wallonie économie SPW · PlanMarshall 2.vert www.wallonie.be