Le bâtiment « Génie Civil »

Le Bâtiment « Génie Civil »

L'architecture du bâtiment « Génie Civil » se situe dans la droite ligne du Bauhaus.

Inauguré en 1937, Il est l'œuvre de l'architecte liégeois, Joseph Moutchen.

Réalisé en structure mixte : ossature métallique enrobée de béton et recouvert de parements en dalles de petit granit et en briques jaunes sablées, le tout aujourd'hui conservé !

Une des caractéristiques principales du bâtiment sont les cages d'escalier parées d'originales rampes métalliques et de larges vitrages amenant la lumière dans les majestueux halls d'entrée et offrant des perspectives et des vues sans cesse renouvelées sur la Meuse et le site.

Simplicité, sobriété et netteté sont des signes distinctifs.

Acheté par la SPI, sa reconversion est confiée en 2012 à l'association momentanée Baumans-Deffet/Alain Dirix/Bureau d'Etudes Lemaire. Elle traduit la volonté de la SPI de préserver la grande richesse architecturale du lieu et de la mettre en valeur.
Les principales modifications furent la démolition des auditoires et la création au même endroit de deux passerelles favorisant la circulation et la convivialité.

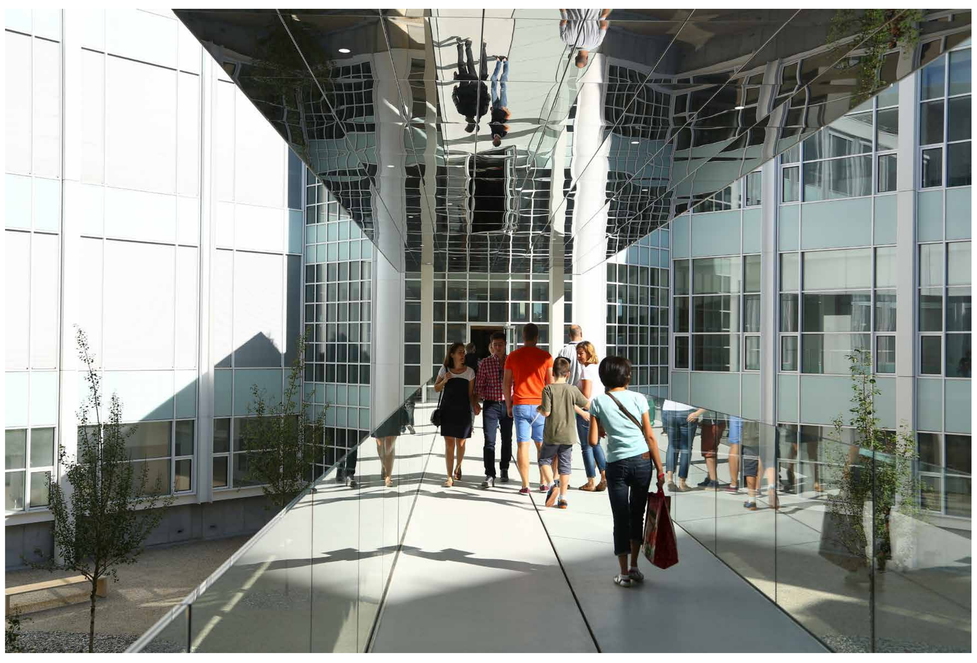

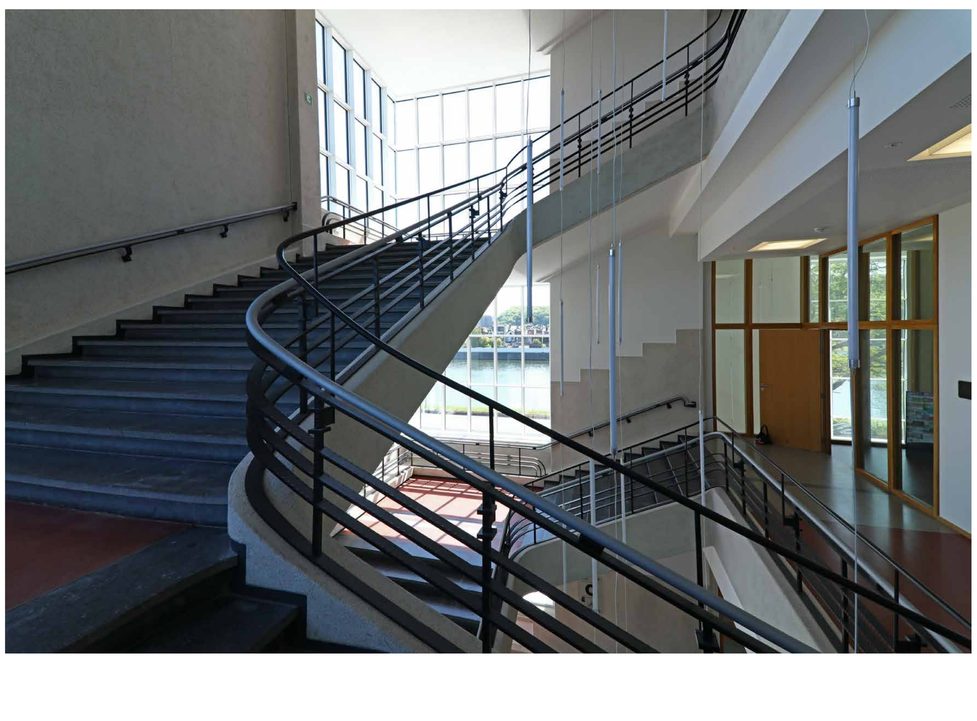

Pour votre business :

- Formules Flex à partir de 99 € / mois
- Bureaux équipés de 15 à 70 m^2
- Lofts d'entreprises : espaces bruts à aménager de 250 à 1000 m^2
- Salles de réunion et espaces de conférence équipés

Investissez le Val Benoit !

www.valbenoit.be

VAL BENO!T · spi · Wallonie · SOGEPA CHANGE • MANAGEMENT • INVESTMENT · PLAN MARSHALL 4.0